CONEXIÓN EDUCATIVA

INSTITUTO AGRÍCOLA PASCUAL BABURIZZA / DIC / 2023

Fomentando el amor por la tierra

La comunidad pascualina se despide del año escolar 2023

Querida comunidad educativa,

En esta época tan especial, quiero expresar mi más sincero agradecimiento por ser parte de nuestra maravillosa comunidad pascualina.

Ha sido un año lleno de desafíos, logros compartidos y momentos inolvidables. En cada espacio de nuestro IAPB hemos construido juntos aprendizaje, crecimiento y apoyo mutuo, poniendo siempre a los y las alumnas en el foco de nuestro quehacer.

La dedicación de estudiantes, padres y nuestro valioso equipo de trabajo ha hecho posible que alcancemos metas importantes y fortalezcamos los lazos que nos unen.

Que este cierre de año esté lleno de alegría, amor y momentos especiales con sus seres queridos. Que cada risa y cada abrazo reflejen el cariño que compartimos como comunidad. Y que el próximo año esté lleno de nuevas oportunidades, aprendizajes emocionantes y más momentos para celebrar juntos.

¡Que el espíritu alegre y festivo nos llene de energía positiva y nos acompañe todo el 2024!

Con cariño,

Patricia Álvarez Cabrera

Directora

Nuestros sellos

En el Instituto Agrícola Pascual Baburizza buscamos formar a mujeres y hombres autónomos e integrales mediante la entrega de una educación de excelencia, complementada con la experiencia de aprendizaje en un entorno productivo. Cada decisión que tomamos, cada actividad y cada labor tiene como objetivo poder aportar al desarrollo de nuestros estudiantes y a maximizar su bienestar. Nuestra misión se rige en asegurar una educación técnico profesional para el siglo XXI, basada en el respeto mutuo, donde los estudiantes sean protagonistas de su experiencia de aprendizaje en un contexto agrícola real y de vanguardia. Para estos objetivos nos regimos por tres sellos:

Amor por la tierra

Realizamos el trabajo productivo desde la práctica y ética sustentable, que nos permite ser conscientes sobre la relevancia del cuidado y proactivos para la preservación del medioambiente y se busca, de manera intencionada, desarrollar esto en nuestros estudiantes. Con este mismo fin, de formar ciudadanos comprometidos con el medio ambiente, también se aprovechan las posibilidades en la Formación General de contextualizar las experiencias de aprendizaje al entorno natural en el que se inserta el IAPB.

Autonomía

Buscamos desarrollar la Autonomía de nuestros estudiantes como parte de su Formación Integral, entendiéndose como la "capacidad que tiene una persona para actuar y decidir siendo coherente entre aquello que hace, cree, piensa y siente, mediante el desarrollo de la consciencia de su condición de ser social y reflexivo, que propicia y cobra sentido en una convivencia armónica".

Competencias digitales

Asumimos el desafío de preparar a los estudiantes para desenvolverse con éxito en las exigentes condiciones del nuevo siglo, que no sólo implica el desarrollo de nuevas habilidades sino también de nuevas formas de aprender y desenvolverse como ciudadanos de un mundo cada vez más globalizado, donde los límites ya no están dados por las fronteras de nuestra comuna, ciudad y ni siquiera del país, sino por las barreras de acceso que podamos tener respecto del resto del mundo.

Nuevo Proyecto Educativo Institucional

Desde el 2022 contamos con un Nuevo Proyecto Educativo Institucional, en el cual nos basamos para realizar nuestra labor y conseguir nuestras metas. En el IAPB buscamos potenciar el desarrollo de competencias y habilidades que permitan a los estudiantes cumplir sus objetivos y sus sueños, y convertirse en adultos independientes, con capacidades para construir sus proyectos de vida, tanto a nivel personal y profesional.

Mediante el trabajo colaborativo y multidisciplinario, con altos estándares de desempeño, pretendemos, en el largo plazo, lograr que el IAPB sea un referente en la formación de jóvenes en la Región de Valparaíso.

¡Hemos crecido en 2023!

Este año, hemos sido testigos de nuestras mejoras en infraestructura. Se han realizado significativas inversiones para mejorar y expandir nuestros espacios, con el objetivo de proporcionar un entorno educativo, aún más enriquecedor.

Es así como este 2023, se realizaron diversas obras como mejoras en los actuales camarines, instalación de baños modulares en la cancha de futbol que incluye agua potable y sanitarios, instalación de luminarias en circuitos peatonales, estacionamientos y Casa Estudiantil. Y al finalizar este año, ya hemos comenzado con la ejecución de numerosas obras que reflejan el compromiso con el bienestar y la experiencia integral de cada miembro de nuestra comunidad y que esperamos entregar el 2024.

Estamos muy contentos de continuar brindando un ambiente propicio para el crecimiento académico y personal de nuestro IAPB.

¡Mucho éxito a nuestra generación 2023!

La ceremonia de graduación permitió vivir un emocionante momento de uno de los capítulos más importantes en sus vidas.

Queremos felicitar a nuestros licenciados de cuarto medio, por llegar a esta recta final del año 2023. Han demostrado habilidades impresionantes y una dedicación que no pasa inadvertida.

A medida que se preparan para enfrentar nuevos horizontes, recuerden que llevan consigo el sello IAPB y que este es el comienzo de un viaje emocionante que les permitirá confiar en las destrezas que han desarrollado. **¡Cuenten siempre con la comunidad pascualina y con que el IAPB es su casa!**

Testimonios

"Mi experiencia en el IAPB ha sido bastante positiva. Yo estudié aquí desde primero medio, pero la pandemia no me permitió tener clases normales sino hasta tercero medio. Y cuarto fue el curso que más disfruté, porque el colegio me gusta mucho. Tiene espacios muy bacanes, los profes son estupendos, nos apoyan mucho y, la verdad, siento que, si uno va con intensión que querer aprender y salir a delante, el IAPB te da las herramientas para poder hacerlo.

Estoy muy agradecido de mi colegio".

Mateo Lazcano L.

Ganador beca Andrónico Luksic Abaroa 2023

"Quisiera brindar un saludo en agradecimiento a toda la familia pascualina que nos ha apoyado y cobijado a mis hijos y a mí, como madre y apoderada, durante estos ocho años que llevamos en el colegio. Quiero agradecer por ser una enorme red de apoyo para mi familia, por estar en los momentos buenos y no tan buenos, para poder sacar a mis hijos adelante. No tengo palabras para expresar cuánto valoro la educación que han recibido mis hijos y me siento parte de esta gran comunidad pascualina.

He aquí una apoderada dispuesta a entregar todo el servicio que pueda, para engrandecer cada día esta hermosa comunidad educativa, la cual representa un segundo hogar para mis hijos".

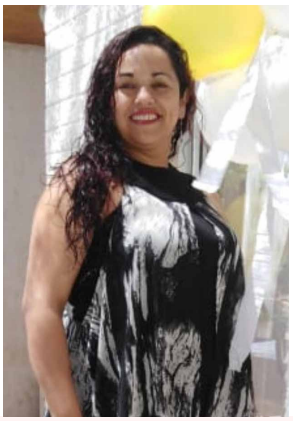

Daniela Salinas

Apoderada de 8° básico y 4° medio.

¡Los esperamos con toda la energía para el próximo año escolar!